Vereinsmagazin FC Ostheim

Ei guck e‘ mal !

Ausgabe 02-2016/November

www.FC-Ostheim.de

Herausgeber:

FC Sportfreunde 1924 Ostheim e.V.
Postfach 5145
61125 Nidderau

Verantwortlich für den Inhalt:
Peter Dahlheimer
Peter Zinndorf
Martina Steinheimer
Thomas Leitner

Kontakt per E-Mail unter
buero@fc-ostheim.de

"Ei guck e' mal" erscheint 2 bis 3 mal jährlich.
Der Bezugspreis des Vereinsmagazins ist inkl.
Zustellung im Mitgliedsbeitrag enthalten.

Auflage: 1000 Exemplare
Fotos: privat
Titelfoto: Jugend-Saisonvorbereitungsturnier -privat-
Zudem bedanken wir uns bei allen Sponsoren und allen Personen, die durch Ihren finanziellen und/oder persönlichen Einsatz den Verein unterstützen.

Gestaltung und Satz:

Nächste Ausgabe:

Heft 1-2017
im März

Redaktionsschluss:
20.02.2017

Seite

FCO

Ihre FCO-Ansprechpartner 5
Begrüßungsworte des Vorstandes 7
Einladung Adventscafé 9
Info Clubhausvermietung 11
Termine 2016/2017 13
FCO- Kerbsonntag 14

Fußball Senioren

Bericht FCO-Allstars 18
Statistik Seniorenfußball:
Ergebnisse und Bilanz 1. Mannschaft 21
Ergebnisse und Bilanz 2. Mannschaft 23

Gymnastik

Bericht Geburtstag Doris Steuer 25
Doris sagt Danke 26
Smove & Walk Kursinfo 27
Gymnastikplan 28
Hapkido-Kurs 29
Tanz Mädels beim Nidder-Forum 31

Fußball Jugend

Bericht G2-Jugend 33
Bericht Jugend-Saisonvorbereitungsturnier 34
Bericht G-Jugend 35

Geschäftsführender Vorstand

1. VoSi	Peter Dahlheimer	0179 / 2156945
Vorstand Sport	Thomas Leitner	0172 / 6114439
Vorstand Wirtschaftsbetrieb	Peter Zinndorf	0157 / 51965775
Vorstand Finanzen	Martina Steinheimer	0172 / 662 41 85
	E-Mail: gf-vorstand@fc-ostheim.de	

Fußball

Senioren	Thomas Leitner	0172 / 6114439
	E-Mail: thomas.leitner@fc-ostheim.de	
„Alte Herren“	Peter Dahlheimer	0179 / 2156945
Jugend	Thomas Leitner	0172 / 6114439
	Holger Steinheimer	0172 / 6178835
	E-Mail: jugendleitung@fc-ostheim.de	

Gymnastik

Erwachsene	Doris Steuer	06187 / 23763
	Sybille Heick	
	E-Mail: gymnastik@fc-ostheim.de	
Jugend	Annette Gerch-Müller	
	Sabine Schwabe	
	E-Mail: gymnastik@fc-ostheim.de	
Wirtschaftsbetrieb Clubheim	Peter Zinndorf	0157 / 51965775
	E-Mail: wirtschaftsbetrieb@fc-ostheim.de	

Öffentlichkeitsarbeit

Allg. Presse *	Peter Dahlheimer	0179 / 2156945
Internet *	Thomas Leitner	0172 / 6114439
Werbung	Thomas Leitner	0172 / 6114439
Ei guck e´ mal	Carina Kliempt	0176 / 20159353
Mitgliederverwaltung	Volker Heldmann	06187 / 24101
	E-Mail: mitgliederverwaltung@fc-ostheim.de	
FCO-Geschäftsstelle	FC Sportfreunde 1924 Ostheim e.V.	
	Postfach 5145, 61125 Nidderau	
	E-Mail: buero@fc-ostheim.de	

** Position zur Zeit vakant:*
wurde vorübergehend nur kommissarisch von den genannten Personen übernommen!

FCO-Anschrift für Rechnungen und sonstigen Schriftverkehr: siehe Herausgeber (Impressum)

WÖRNER
Mineralöle - Tankstelle

Berhard Wörner Mineralölhandel
Inhaber: Lothar Langlitz e.K.
In der Wolfskaute 17
61130 Nidderau

Tel.: (0 61 87) 92 55-0
Fax: (0 61 87) 92 55-15
E-Mail: info@heizoel-woerner.de
Internet: www.heizoel-woerner.de

Sehr geehrte Damen und Herren, liebe Mitglieder, liebe Freunde und Gönner unseres Vereins!

Im Herbst des Jahres 2016 liegt eine weitere Ausgabe unseres „Ei guck`e mal“ gefüllt mit vielen Informationen und interessanten Geschichten rund um unseren FCO vor Ihnen.

Seit unserer letzten Ausgabe ist schon wieder viel passiert.

Im Fußball haben die Punktspiele begonnen. Davor floss viel Schweiß in der Saisonvorbereitung. Unser drei-tägiges Jugendturnier Ende August war wieder ein voller Erfolg. Unsere beiden Seniorenmannschaften belegen zur Zeit Plätze im Mittelfeld der Tabelle, beklagen aber zahlreiche Ausfälle von Spielern aufgrund Verletzungen und Urlaub.
Im Bereich Gymnastik waren unsere Mädchentanzgruppen bei der Usthemer Kerb auf der Bühne aktiv.
Ein neues Angebot haben wir mit dem asiatischen Bewegungs- und Selbstverteidigungssport Hapkido in unserem Programm.

Zum Jahresende legen wir Ihnen zwei Veranstaltungen besonders an Herz, bei denen sich ein Besuch lohnt:
Zum einen nimmt der FCO am 3. Dezember wieder mit einem Stand am Weihnachtsmarkt der Vereinsgemeinschaft Ostheim teil, der sich immer größerer Beliebtheit bei der Ostheimer Bevölkerung erfreut. Der schmucke Bürgerhof hat sich inzwischen zum idealen Standort dafür entwickelt.
Zum anderen laden wir unsere Mitglieder und Sponsoren am Sonntag, den 18. Dezember erstmalig zu einem Adventscafé in unser Clubheim Hans-Uhrig-Haus ein. Damit verzichten wir in diesem Jahr auf unsere traditionelle Weihnachtsfeier des Gesamtvereins am letzten Samstagabend vor Weihnachten und versuchen etwas Neues. Wir haben in der letzten Zeit gemerkt, dass die bisherige Form der Feier immer mehr an Beachtung und Resonanz bei unseren Mitgliedern verloren hat. Da die einzelnen Gruppen und Mannschaften bereits intern kleine Weihnachtsfeiern abhalten, wollen wir mit einem Nachmittagstermin versuchen alle Mitglieder - auch unsere älteren - anzusprechen.

Weitere Termine - vor allem schon für das neue Jahr - finden Sie auf den nächsten Seiten.

Abschließend wünschen wir allen Vereinsmitgliedern, Freunden, Gönnern und Sponsoren unseres FCO schon jetzt eine schöne Vorweihnachtszeit und dass Sie gesund durch den Winter kommen. Viel Spaß bei der Lektüre unseres FCO-Heftchens.

Im Namen des Vorstands
Mit sportfreundlichem Gruß

Peter Dahlheimer
1. Vorsitzender

SEIT 1962

Dillmann

DIE MARKE. DAS TEAM. DIE FAMILIE.

Garten-, Landschafts & Sportstättenbau

Heldenberger Weg 7 - 61130 Nidderau
Tel. 06187-3028 - dillmann-galabau.de

Sportfreunde FC Ostheim 1924

FCO Adventscafé

So. 18.12.2016

FCO-Clubheim „Hans-Uhrig-Haus“ 15:00 Uhr

Die FCO-Weihnachtsfeier findet in diesem Jahr am Sonntagnachmittag statt. Für Kaffee, Kuchen und Getränke ist gesorgt.

Wir freuen uns auf einen geselligen und entspannten Adventsnachmittag.

Ihr Vorstand des FCO

SPORT-POKALE-WAGNER

Der Spezialist für Team- und Freizeitsport,
Berufsbekleidung, Businesskleidung,
Pokale, Ehrenpreise und Vereinsartikel!
Beflockung, Textildruck & Gravuren
Bestickung auf Schuhe und Textilien

SPW

Elsegrund 8
63654 Büdingen-Düdelsheim
Tel. 0 60 41/88 84 • Fax 0 60 41/43 23
www.sport-pokale-wagner.de
info@sport-pokale-wagner
Öffnungszeiten: Mo. - Fr. 10.00 bis 19.00 Uhr Sa. 10.00 - 14.00 Uhr

Familienfeier · Geburtstag · Jubiläum

Wussten Sie eigentlich, dass Sie unser Clubheim auf dem Sportplatzgelände auch mieten können?

Wir bieten an:
Sitzplätze, Geschirr und Kaffeegeschirr
für 100 Personen. Eine komplett neue Küche wurde im Sommer 2009
eingebaut und bietet alle Möglichkeiten für Ihre Feier.

Interesse?
Dann schicken Sie uns bitte eine E-Mail, unter
“wirtschaftsbetrieb@fc-ostheim.de” und wir beantworten gerne Ihre Fragen,
unterbreiten Ihnen ein Angebot oder
setzen uns auf Wunsch mit Ihnen in Verbindung.

Dieses tolle Angebot gilt übrigens nicht nur für Mitglieder des Vereins...

Gunther Lorenz
Immobilien- und
Grundstückspflege

Graf-Ulrich-Straße 35
61130 Nidderau
Tel.: 06187 / 9229807
Fax: 06187 / 9229806

SONNEN APOTHEKE
OSTHEIM
Helmut Dörr + Beate Buttgereit
Hanauer Straße 13 • 61130 Nidderau
Telefon: (0 61 87) 38 85 • Telefax: (0 61 87) 29 07 99

TEXTILPFLEGE Annahmestelle Doris Steuer
Mit Abhol- und Lieferservice
Wir erledigen wie gewohnt für Sie Ihre:
- Mangelwäsche
- Bügelwäsche
... wenn´s brennt auch mit unserem bekannten 24-Stunden-Service
Lassen Sie sich überzeugen!
Annahmestelle Doris Steuer
Spessartstr. 22 - 61130 Nidderau-Ostheim
Tel.: 06187-23763
Öffnungszeiten
Di., Do., Fr. 09:00 - 12:30 Uhr u. 14:30 - 18:00 Uhr
Samstag 09:00 - 13:00 Uhr

„WIR" gewinnt!
OPTIK LEIBOLD
Wir wünschen immer ein Tor mehr als der Gegner

TERMIN-VORSCHAU 2016/2017

Datum	Uhrzeit	Event/Veranstaltung
03.12.16	16:00	Weihnachtsmarkt der VGO im Bürgerhof
18.12.16	15:00	FCO-Adventscafé im Clubheim Hans-Uhrig-Haus
08.01.17	13:30	FCO-Neujahrswanderung, Treffpunkt Bauhof
25.02.17	19:24	FCO-Schlager-Faschingsparty im Bürgerhaus
28.02.17	14.11	Alibaba Kinderfasching im Bürgerhaus
26.03.17		Fitness-und Gesundheitstag, Bürgerhaus
10.-13.04.2017		FCO-Osterferien-Jugend-Camp, Sportplatz
26.06.17		Sommer-Abschluss-Grillen der Gymnastik-Abteilung im Hasenheim Ostheim
27.06.17		Sommerabschluss der Jugendabteilung Gymnastik
25.08-27.08.17		Jugendfreizeit der Gymnastikmädchen
02.09.-03.09.17		Usthemer Kerb
10.11.-12.11.17		Jubiläumswoche „50 Jahre“ FCO-Gymnastikabteilung

Barget
seit 1908
TRADITIONS-METZGEREI
CATERING
Öffnungszeiten
Mo Geschlossen
Di - Fr 7.30 - 18.00
Sa 7.30 - 13.00
So Geschlossen
Durchgehend geöffnet
Hanauer Straße 3
61130 Nidderau-Ostheim
Tel: +49 61 87 / 33 84
Fax: +49 61 87 / 29 09 36
E-Mail: info@metzgerei-barget.de
www.metzgerei-barget.de

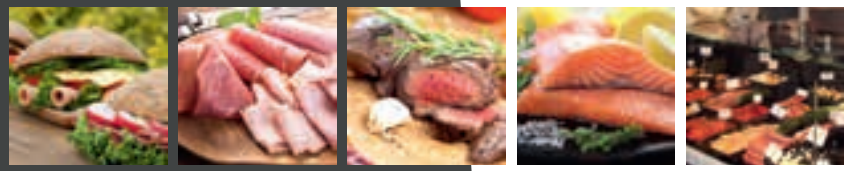

FCO-Allgemein

FCO-Kerbsonntag

DOLMAR
STÜTZPUNKT
solo
MOTORGERÄTE
Forst- und Gartentechnik
PUTH
Service - Verkauf - Schärfdienst
Friedberger Straße 25
61130 Nidderau
Tel. + Fax: 06187 - 99 19 22

www.heppding-baudeko.de
HEPPDING
BAUDEKORATION GMBH
In der Wolfskaute 5
61130 Nidderau - Ostheim
Telefon 0 61 87 / 2 22 00
Telefax 0 61 87/ 2 22 43
info@heppding-baudeko.de
Die Profis am Bau.

FCO Allstars verteidigen Titel erfolgreich

Seit unserem Jubiläumsspiel gegen die Eintracht Frankfurt Traditionsmannschaft im Juni 2014 (siehe Bild) trifft sich eine Gruppe des damals zusammengestellten FCO Allstar-Teams regelmäßig einmal monatlich zum Kicken mit anschließender 3. Halbzeit, weil`s einen riesen Spaß gemacht hat.
Im letzten Jahr lud unser Mitstreiter Peter Gröbel unsere Truppe zu einem AH-Kleinfeld-Turnier mit anschließendem Oktoberfest in seinen Wohnort Oberrodenbach ein. In einem gutklassig besetzten Teilnehmerfeld konnten wir damals überraschend als Sieger vom Feld gehen und den Wanderpokal mit nach Hause nehmen. Als Titelverteidiger waren wir automatisch wieder für das Turnier, das Mitte September 2016 stattfand, eingeladen. Auch diesmal war das Turnier wieder mit vielen Spielern, die in ihren besten Jahren höherklassig spielten, sehr gut besetzt. Die Vorfreude bei allen war riesig und Holger Schmidt hatte vorm ersten Spiel das Kribbeln im Bauch wie beim „ersten Mal“. Wir sind mit zwei souveränen 1-0-Siegen super ins Turnier gestartet. Doch dann fing der Motor an zu stottern, das 0-0 gegen „Dämmerschoppen“ war noch ok, das 1-1 gegen Oberrodenbach kam einer Niederlage gleich, das 1-3 gegen Alzenau, die uns trotz unserer 1-0-Führung noch abgezockt und uns die Grenzen aufgezeigt hatten, war der moralische Tiefpunkt, zumal zu allem Überfluss auch noch Alex Loosen verletzungsbedingt die Segel streichen musste.
Im letzten Gruppenspiel gegen Essingen musste mindestens ein 4-0-Sieg her, um noch das Halbfinale zu erreichen - bei einer Spielzeit von 12 Minuten eigentlich unmöglich. Aber wir haben es geschafft, 5-0, jetzt waren wir wieder da, Minimalziel Halbfinale erreicht.
Dort wartete Erlensee, der bis dato dominante ungeschlagene Sieger der anderen Gruppe. Holger musste nach wenigen Minuten verletzungsbedingt aufgeben, damit war die 2. Säule nach Alex` Ausscheiden weggebrochen und da auch Hagen Schernick schmerzhafte Probleme hatte, pfiffen wir praktisch auf dem letzten Loch, wir hatten keine Wechselmöglichkeit mehr, das hieß auch Peter Wegjan, der Mann mit dem eisernen Hüftgelenk, musste durchspielen und über seine Grenzen gehen. Das tat er dann mit Bravour, aber auch andere waren jetzt umso mehr gefordert. Achim Reinhard und Schnipser MP (Marcus Pagan) haben vorne gewirbelt, Daniel Löffler lief wie ein Uhrwerk, Stefan Fauerbach war überall, vorne wie hinten, und Peter Dahlheimer hielt die Abwehr - mal mehr, mal weniger - zusammen, Markus Gloede-Schumacher im Tor hielt sowieso alles was zu halten war. Und dann haben wir die Erlenseeer zweimal lehrbuchmäßig ausgekontert - wir hatten von Alzenau gelernt, Endstand 2-0 für uns, damit war nach all den Ausfällen nicht mehr zurechnen.

Finale gegen Gelnhausen, die im anderen Halbfinale Alzenau geschlagen hatten. Gegen uns waren sie nach einem langen Turniertag platt, mausetot. Das waren wir auch, aber unser Wille war stärker, wir hatten Blut geleckt, den Rest besorgte Schnipser MP, 3 mal unnachahmlich, Reinhard Rüger, unser ehemaliger Trainer, hätte seine wahre Freude gehabt. 3-1 Sieg, Titel erfolgreich verteidigt, unglaublich. Damit war die Sache aber noch nicht erledigt. Jetzt ging die Party - sprich die 3. Halbzeit - erst richtig los. Auf dem anschließenden Oktoberfest konnten wir konditionell locker mithalten und nochmal unsere Stärken ausspielen. Ein erfolgreicher Tag ging spät in der Nacht zu Ende.
Fortsetzung folgt, im nächsten Jahr, wir sind ja wieder Titelverteidiger …

Das FCO-Allstars-Trikot beim Turnier in Oberrodenbach trugen:

Name	Aktiv beim FCO von - bis
Stefan Fauerbach	AH-Spieler 2004-2013
Markus Gloede-Schumacher	Spieler 1993 - 2001, heute 1. Vorsitzender TSV Niederissigheim
Daniel Löffler	aktueller AH-Spieler seit 2010
Alex Loosen	Spieler 1997 - 2001
Marcus Pagan	Spieler 1999 - 2012
Achim Reinhart	Spieler seit 1998, Kapitän Meistermannschaft A-Liga 2010 und Meistermannschaft KOL 2012
Hagen Schernick	Spieler 1991 - 2013, Spielertrainer 2. Mannschaft von 2005 - 2011, langjähriger Jugendtrainer und Jugendausschussmitglied
Holger Schmidt	Spieler 1999 - 2005, Trainer KOL-Meistermannschaft 2012
Peter Wegjan	Spieler 1997 - 2009, langjähriger Jugendtrainer
Peter Dahlheimer	Spieler 1981 2013, aktueller AH-Spieler, 1. Vorsitzender

Peter Dahlheimer

Hotz+ Demuth GmbH

Baudekoration
Gerüstbau

- Innen- und Außenputz
- Maler- und Tapezierarbeiten
- Vollwärmeschutz
- Trockenbau und Akustik
- Fassadenanstrich und Reinigung
- Stahlgerüstbau

Bornwiesenweg 10 · 61130 Nidderau-Windecken
Tel. 0 61 87/ 9 25 30 · Fax 0 61 87/ 92 53 33
E-Mail: hd@hotzunddemuth.de
www.hotzunddemuth.de

Fußball-SENIOREN

Statistik Seniorenfußball Saison 2016-2017

Ergebnisse 1. Mannschaft Kreisoberliga Hanau

Datum		Spiel-tag	Heimmannschaft	Gastmannschaft	Ergeb-nis
07.08.2016	15:00	2	Hilalspor Hanau	Sportf.Ostheim	0-1
14.08.2016	15:00	3	Sportf.Ostheim	TSV 1860 Hanau	1-2
27.08.2016	18:00	5	Spvgg.Hüttengesäß	Sportf.Ostheim	0-3
04.09.2016	15:00	6	Sportf.Ostheim	Etr.Oberissigheim	0-2
11.09.2016	15:00	7	Germania Dörnigheim	Sportf.Ostheim	3-1
15.09.2016	19:00	1	Sportf.Ostheim	1.FC 06 Erlensee	1-3
22.09.2016	19:00	4	SV Wolfgang	Sportf.Ostheim	1-3
24.09.2016	14:00	9	SG Bruchköbel II	Sportf.Ostheim	3-1
29.09.2016	19:00	20	TSV 1860 Hanau	Sportf.Ostheim	4-0
05.10.2016	19:30	13	Sportf.Ostheim	Germ.Niederroden-bach	0-3
08.10.2016	16:00	11	Sportf.Ostheim	Eintr.Oberroden-bach	1-1
16.10.2016	15:00	12	Sportf.Ostheim	Safakspor Hanau	3-2
30.10.2016	15:00	14	Sportf.Ostheim	TSV Niederissigheim	
06.11.2016	14:45	15	Spvgg. Langenselbold	Sportf.Ostheim	
13.11.2016	14:45	16	Sportf.Ostheim	VfB Großauheim	
20.11.2016	14:45	17	KEWA Wachenbuchen	Sportf.Ostheim	
27.11.2016	14:30	18	1.FC 06 Erlensee	Sportf.Ostheim	
04.12.2016	14:00	19	Sportf.Ostheim	Hilalspor Hanau	

Unsere 1. Mannschaft wollte mit Trainer Maximilian Gabriel an die guten Leistungen zum Ende der letzten Saison anknüpfen. Der Start gelang mit 2 Siegen aus den ersten 3 Spielen vielversprechend. Doch dann kam aufgrund von zahlreichen Ausfällen in Form von Verletzungen, Krankheit, Urlaub und sonstigen Verhinderungen der Spieler Sand ins Getriebe. Ein großes Manko ist die magere Torausbeute. Sollte irgendwann ein Großteil der Spieler wieder zur Verfügung stehen, ist der angestrebte Platz im Mittelfeld der Tabelle im Bereich des Möglichen.

Nach 12 Spielen kann unsere
1. Mannschaft folgende Bilanz vorweisen:

	1. Mannschaft
Platz	10
Punkte	13
Torverhältnis	15:24
Tordifferenz	-9
Siege	4
Unentschieden	1
Niederlagen	7

Meisterbetrieb bürgt für QUALITÄT

Metzgerei
Reiner Jost

Bestes Fleisch!

...natürlich
aus traditionell
bäuerlichen Betrieben
und eigener Schlachtung

Vertrauen Sie Ihrem Fleischer-Fachgeschäft

Metzgerei Reiner Jost
Sepp-Herberger-Straße 13
61130 Nidderau/Ostheim
Tel. 0 61 87 / 2 22 71

Filialen:
Nidderau/Heldenbergen, Tel. 0 61 87 / 2 22 09
Hammersbach/Marköbel, Tel. 0 61 85 / 89 03 81

Fußball-SENIOREN

Ergebnisse 2. Mannschaft Kreisliga B Hanau

Datum		Spiel-tag	Heimmannschaft	Gastmannschaft	Ergeb-nis
14.08.2016	13:15	3	Sportf.Ostheim II	TSV 1860 Hanau II	3-2
28.08.2016	13:15	5	SC 1960 Hanau II	Sportf.Ostheim II	1-2
04.09.2016	13:15	6	Sportf.Ostheim II	Etr.Oberissigheim II	5-1
11.09.2016	13:15	7	Germania Dörnigheim II	Sportf.Ostheim II	2-1
13.09.2016	19:00	1	Sportf.Ostheim II	1.FC 06 Erlensee II	2-2
18.09.2016	15:00	8	Sportf.Ostheim II	Germ. Großkrotzen-burg II	0-4
20.09.2016	19:00	4	SV Wolfgang II	Sportf.Ostheim II	3-2
25.09.2016	13:15	9	Spvgg.Roßdorf II	Sportf.Ostheim II	3-3
27.09.2016	19:00	20	TSV 1860 Hanau II	Sportf.Ostheim II	3-0
02.10.2016	13:15	10	Sportf.Ostheim II	VfR Kesselstadt II	3-0
04.10.2016	19:30	13	Sportf.Ostheim II	Ger.Niederroden-bach II	3-1
08.10.2016	14:15	11	Sportf.Ostheim II	Eintr.Oberroden-bach II	0-1
16.10.2016	13:15	12	Sportf.Ostheim II	Safakspor Hanau II	4-4
30.10.2016	13:15	14	Sportf.Ostheim II	FC Hochstadt II	
06.11.2016	14:30	15	Dörnigheimer SV	Sportf.Ostheim II	
13.11.2016	13:00	16	Sportf.Ostheim II	VFB Großauheim II	
20.11.2016	13:00	17	KEWA Wachenbuchen II	Sportf.Ostheim II	
27.11.2016	12:45	18	1.FC 06 Erlensee II	Sportf.Ostheim II	

Die 2. Mannschaft unter Trainer Bernhard Levy ist mit 3 Siegen aus den ersten 3 Spielen noch optimaler in die Saison gestartet. In der Folgezeit ging auch hier aufgrund von zahlreichen Ausfällen wegen Verletzungen, Urlaub etc. die Konstanz verloren. Eine Platzierung im oberen Tabellendrittel ist nach wie vor möglich und sollte das Ziel sein.

Nach 13 Spielen weist unsere 2. Mannschaft folgende Bilanz auf:

	2. Mannschaft
Platz	6
Punkte	18
Torverhältnis	28:27
Tordifferenz	1
Siege	5
Unentschieden	3
Niederlagen	5

Peter Dahlheimer

TeleMarCom
EUROPEAN SERVICES GMBH

- 100% Kundenzufriedenheit
- Call & Contact Center
- After Sales Service
- Fulfilment
- Mehrsprachiger Service
- Reparaturservice
- Logistikmanagement

Am Ziegelweiher 24 61130 Nidderau
Tel.: +49 (0) 61 87 - 95 29 - 200 - Fax: +49 (0) 61 87 - 48 99 - 992
E-Mail: info@telemarcom.eu

www.telemarcom.eu

Überraschung zum 70sten oder Doris macht große Augen

Damit hätte unsere Doris nicht gerechnet. Fing doch Dienstag, der 14.06.2016 ganz harmlos an... Eigentlich wie immer, nur die Familie hatte sich angekündigt, um bei der Gartenarbeit zu helfen....
Aber anstatt in den Garten, ging es ins Bürgerhaus!
Dort wurde Doris -sehr verwundert und mittlerweile misstrauisch- von den Trainern der Abteilung Gymnastik Jugend in Empfang genommen und auf einen einzelnen Stuhl in der Mitte des Bürgerhauses gesetzt.
Genau in diesem Moment öffnete sich der Bühnenvorhang und alle Kinder der Kinder- und Jugendtanzgruppen standen dort und hielten die Buchstaben
Happy Birthday in die Höhe; über ihnen ein großes Transparent auf dem ebenfalls Glückwünsche standen, bei denen die Kinder zum Teil selbst die Buchstaben darstellen.
Gleich darauf setzte Musik ein und alle 80 Kinder fingen an zu tanzen - selbstverständlich auf eine Version von Happy Birthday. Dabei bildeten sie einen Kreis um Doris, die dann der Mittelpunkt der Formation war.
Im Anschluss bekam Doris von jedem eine Umarmung und eine Rose. Dabei kam auch noch der eine oder andere Gratulant zum Zuge, der nicht direkt zur Jugendgymnastik gehört.
Alles in allem eine wirklich gelungene Überraschung. Vielen Dank an Sandra und Michael Steuer für die Unterstützung und das Stillschweigen.
Doris bleib so wie Du bist!

Die Trainer der Jugendgymnastik

DANKE

Ich möchte mich für die Überraschungsparty im Bürgerhaus anlässlich meines 70. Geburtstages bei allen Übungsleitern, Helfern, Kinder- und Jugendtanzgruppen und alle anderen Gruppen ganz herzlich bedanken.
Ich wusste von nichts. Meine Familie war eingeweiht und schubste mich ganz unerwartet ins Bürgerhaus. Was mich dann dort erwartet hat, hat mich total umgehauen. Vielen Dank für den tollen Sektempfang.
Was dort alle auf die Beine gestellt haben, kann man nicht mit Worten beschreiben und mit keinem Geld der Welt bezahlen. Als Sabine im Namen aller noch eine Rede gehalten hat, konnte ich meine Freudentränen nicht mehr zurückhalten, es war sehr emotional.
Noch einmal Danke an alle und ein großes Dankeschön an die beiden Organisatoren Annette Gerch-Müller und Sabine Schwabe.
Eure Doris Steuer

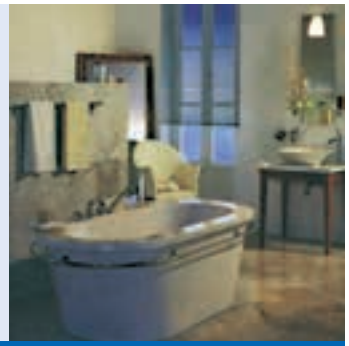

Ein Bad

zum Wohlfühlen

Wir sind die Spezialisten wenn es um Ihr Traumbad geht.

Wie auch immer Ihre Ansprüche aussehen, bei uns wird Individualität und Beratung groß geschrieben. Ob funktional oder komfortabel, ob Modernisierung oder Neubau, ob klein oder groß – alles ist machbar.

Kompetente Planer sowie die große Auswahl an Produkten wie z.B. Fliesen, Armaturen, Mobiliar uvm. von diversen Herstellern lassen Ihren Traum schnell Wirklichkeit werden.

Gerhard Hotz Haustechnik

Gerhard Hotz Haustechnik
Wallerweg | 61130 Nidderau
Tel. (0 61 87) 2 21 12 | Fax (0 61 87) 2 66 21
info@hotz-nidderau.de
www.hotz-nidderau.de

HOTZ

SMOVE & WALK

Die Gruppe SMOVE & WALK läuft ab sofort am Samstagmorgen um 9:00 Uhr.
Wegen der früher einsetzenden Dunkelheit ist unser Treff im Wald statt Freitagabend jetzt verlegt worden.

Wir walken mit den Smovey-Ringen ca. 5 km. Unterbrochen wird die Strecke jeweils durch kleinere Einheiten in denen wir mit den Ringen Übungen zur Ganzkörperstabilisation und -kräftigung durchführen. Meist schließen wir das Training mit einer kleinen Nackenmassage mit den Ringen ab.

Bei all diesen positiven Effekten für unsere Gesundheit macht das Training im Wald auch noch viel Spaß.

Wer neugierig geworden ist, kann gerne dazukommen.

Herzlichst
Waltraud Brodt
Tel. 24561

Wochenplan FCO (Stand 25.10.2016)

Gymnastik

Gymnastik

Montag	Dienstag	Mittwoch	Donnerstag	Freitag
7.45 - 8.45 Walking (Sportplatz)	● **15.30 - 16.30** Girlies Kinder geb. 07/07 - 12/08 bei Silke u. Andrea	**7.45-8.45** Walking (Sportplatz)	▷ **9.00 - 10.15** Wirbelsäulen-gymnastik	**7.45-8.45** Walking (Sportplatz)
	● **16.00 - 17.00** Wilde Hühner 6. Klasse bei Nicole u. Lili	▷ **9.30 - 10.30** Wirbelsäulen-gymnastik	**10.30 - 11.30** Fit ab „60" - Gymnastik -	
	● **16.15 - 17.15** Sweet Devils 4. Klasse bei Barbara u. Sophia	**10.30 - 11.30** Fit ab „60" - Gymnastik -		
	● **16.30 - 17.40** MINIs Kinder geb. 2009-2011 bei Regina u. Rosi			
	● **17.30- 18.30** ChiiPa´s 8. + 9. Klasse bei Marie			**Samstag** **9.00 - 10.15** *Smove & Walk Waldparkplatz Eichen bei Waltraud
19.00 - 20.00 Gymnastik -Frauen-	● **17.40 - 18.40** Pfefferkörner 7. Klasse bei Rosi u. Leonie			
● **20.00-21.00** Gymnastik -Frauen+Männer-	● **20.00 - 21.30** Jellyz ab 10. Klasse bei Annette u. Sabine	▷ **18.30 - 19.45** Wirbelsäulen-gymnastik	**19.00 - 20.00** Power Fitness	
19.30 - 22.00 Badminton/ Erwachsen ab 16 Jahre (Schulturnhalle)	**20.00 - 22.00** Pretty Flyz Mädchen-Tanzgruppe bei Louise,Martina u. Tamara	▷ **20.00 - 21.00** Wirbelsäulen-gymnastik	**20.00 - 21.00** FIT-MIX bei Sybille	

Kontakt unter:
gymnastik@fc-ostheim.de

● *im Hallenteil mit Theke* ● *im Hallenteil mit Bühne* ● *im Hallenteil am Parkplatz*

▷ Anmeldung erforderlich - event. Kursgebühren erfragen! *gebührenpflichtig

Wenn nichts Anderes vermerkt ist, finden die Übungsstunden im Bürgerhaus Ostheim statt.

NEU! Hapkido in Ostheim

Seit September ist es offiziell, es gibt nun auch endlich Hapkido in Ostheim. Wir haben für den Start einen Kurs gewählt. Immer montags im Bürgerhaus Ostheim von 16:30-18:00 Uhr stattfindet. Weiterer Einstieg ist möglich für 5 Termine ab dem 7. November für 15€ Mitglieder und 30€ Nichtmitglieder. Aber was ist Hapkido… Hapkido ist eine südkoreanische Bewegungs- und Selbstverteidigungskunst, welche sich einer immer größer werdenden Beliebtheit erfreut. Hap bedeutet Harmonie, Ki Kraft oder Energie und Do ist der Weg. Hapkido lässt sich also als Weg zur Harmonie der Kräfte übersetzen. Wer Fitness, Selbstverteidigung, interkulturelle Kompetenz, Gemeinschaft oder einfach nur Spaß sucht, der wird bei uns fündig.

Jens Schimmel

Tanzmädels beim Nidder-Forum

'Whip it' hieß es am 4.6.16 auf der Bühne am neuen Nidder-Forum in Nidderau Heldenbergen zur offiziellen Eröffnung. Mädchen aller Tanzgruppen des FC Sportfreunde Ostheim zeigten den neuen Gemeinschaftstanz, der einfach nur zum mitwippen ansteckt. Einstudiert wurde der Tanz auf der diesjährigen Jugendfreizeit im April auf der Ronneburg. Nach langem Abwarten der Regenschauer kam pünktlich zum Tanz doch noch die Sonne raus. So machte das Tanzen gleich noch mehr Spaß. Danke an alle, die mit dabei waren.

Nicole Östreich

Die Qualitätsadresse!

- Eigene Schlachtung
- Hausmacher Wurst- & Schinkenspezialitäten
- Party- & Plattenservice: warm und kalt

VOLKER JOST
Metzgerei
Da weiß man, dass es schmeckt!

...und zum Mitnehmen:

ab 7.30 Uhr
Frühstück
warme Würstchen
Frikadellen
Schnitzelbrötchen
Leberkäse
Gegr. Haxe
belegte Brötchen
und Kaffee

11 - 12.45 Uhr
Mittags-menü
Täglich wechselnde Menüs
in Alu-Menüschalen

61130 Nidderau/Ostheim
Eisenbahnstr. 4
Tel.+Fax 0 61 87/37 85

63486 Bruchköbel
Hanauer Str. 28
Tel.+Fax 0 61 81/7 78 70

Vom Gras pflücken zum Fußball spielen

Im Herzen von Europa liegt nicht nur Frankfurt sondern auch Nidderau. Hier trainieren 1-2 mal wöchentlich die G2 des FCO, die nun den Minikickern ent-wachsen sind. 14 Kinder im Alter zwischen 4 und 5 Jahren lernen, was es heißt eine Mannschaft zu sein und gemeinsam für ein Ziel zu rackern.

Für die beiden Trainer André und Olli ist das nicht immer ganz so einfach wie es klingt.

Denn ab und zu bekommen vorbeilaufende Pferde, Flugzeuge oder „ein“ Quad mehr Aufmerksamkeit geschenkt als das Fußballspielen. Beide Trainer haben ein Händchen dafür, Kumpel und Respektperson zu sein.

Aber nicht nur die Kleinen lernen dazu, sondern auch die Eltern müssen gebremst werden, wenn sie zu Co-Trainern mutieren. Außerdem lernen sie auf einmal neue Lebensweisheiten; wie z. B. Schuhe mit Doppelknoten zu binden, den Trikotssatz nach dem Waschen nach Größe und Nummern zu sortieren oder Verkaufsdienste zu organisieren …
Fußball ist nicht nur ein Mannschaftssport, sondern zumindest bei den Kleinen auch ein Familienhobby, welches unheimlich viele Emotionen mit sich bringt. Es wird gejubelt, wenn Tore fallen, geklatscht, wenn erfolgreich verteidigt wird, getröstet und ermutigt wenn dann doch mal ein gegnerischer Spieler unser Tor trifft und am aller meisten wird gelacht - denn der Spaß ist das was zählt!

Und selbst wenn nach einem Tor vergessen wird, dass es Anstoß gibt, die Torwartfrage jedes Spiel neu diskutiert wird, Schienenbeinschützer zu Kniebeinschützer werden, der Abstoß es meist nicht annähernd bis zur Mitte des Feldes schafft, … die Kinder genießen es und spielen die Welt ihrer großen Idole nach.
Hier sind nicht Geld und Management die Gewinner, sondern die Kinder, die ihre Träumereien leben und sich so süß naiv beim Gegner HU-Großauheim die Frage stellen, ob da wirklich alle „groß“ sind! Oder man sich die 21 als Rückennummer aus-sucht, weil Joshua Kimmich diese bei der EM trug, Spitznamen à la „Barto-Belli“ entstehen oder voller Selbstbewusstsein behauptet wird „Wir spielen besser als der FSV“!
Von Woche zu Woche lernen die Kinder dazu und Sie sind herzlich eingeladen, sich davon mittwochs um 16:30 Uhr beim Training oder samstags beim Spiel selbst zu überzeugen, wenn es wieder heißt: „Wir sind ein Team!“

Nicole Kane-Hassenbach, Mutter von Joshi (Erbstadt)

FC Sportfreunde Ostheim - Orlando Antacido Cup

7. Saisonvorbereitungsturnier

Vom 26.08 bis zum 28.08 fand in Nidderau Ostheim das traditionelle Jugend Saisonvorbereitungsturnier statt. Dank unseres Sponsors Orlando Antacido fand das Turnier zum ersten mal als „Orlando Antacido Cup“ statt.

Bei sehr sommerlichen Wetter fanden an drei sehr spannenden Tagen Wettkämpfe von der G- bis zur A-Jugend statt. Insgesamt 56 Mannschaften mit 619 Spielern waren gemeldet.

Eine tolle Mischung an Mannschaften sorgten für fairen und spannenden Sport. Denn nicht nur Mannschaften aus dem Kreis Hanau nahmen an dem Turnier teil, sondern auch Mannschaften aus den Kreis Büdingen, dem Kreis Darmstadt-Dieburg, Kreis Offenbach und dem Kreis Gelnhausen fanden den Weg nach Ostheim. Mit 247 erzielten Toren an 3 Tagen war immer viel Aktion auf dem Platz. Beim D-Jugend Turnier gab es einen klaren Favoriten Sieg, die Kickers aus Offenbach konnten sich den Sieg in dieser Altersklasse sichern. In der B-Jugend konnte ein Heimerfolg gefeiert werden. Den ersten Platz in dieser Altersklasse konnte sich die JSG Nidderau, mit Spielern aus Eichen, Heldenbergen und Ostheim, sichern.

Vor allem für die Jüngeren Mannschaften war das Turnier ein gelungener Familienausflug. Während die älteren Jahrgänge sich sehr ehrgeizig auf die anstehende Saison vorbereitet haben.

Gute Schiedsrichterleistungen sorgten zusätzlich für einen reibungslosen Ablauf und Fairplay.

Viele Helfer sorgten auch für das leibliche Wohl. Für den nötigen Kaffee am Morgen und den Hamburger für zwischendurch. Dank des Sponsors Orlando Antacido (Deutsche Vermögensberatung) konnten in jeder Altersklasse attraktive Gewinne an die Turnierteilnehmer ausgegeben werden.

Und im nächsten Jahr heißt es auf ein neues in Nidderau Ostheim. *Jörg Duckwitz*

G-Jugend - Die „Mission Fußball“ geht weiter!

Hallo liebe Sportfreunde!

In der Ausgabe 03/2015 des Vereinsmagazins habe ich bereits über uns berichtet. Damals waren wir als G2 in unsere erste Saison gestartet und hatten gerade unsere Hinrunde beendet. Seit dem haben wir noch so einiges erlebt.

Nachdem wir also damals unsere Hinrunde beendet hatten, wurden die Gruppen neu ausgelost und wir bekamen wieder vier Mannschaften zugeteilt gegen die wir antreten durften.

Beginnen sollte unsere Zwischenrunde am 07.11.15 mit dem Spiel gegen Germania Dörnigheim II. Doch das Wetter im November war nicht das Beste und so wurde diese und auch zwei weitere Partien gleich mal ins neue Jahr verschoben. So starteten wir erst am 14.11.15 mit dem Spiel gegen den FSV Bischofsheim. Und dieses Spiel werden alle Beteiligten so schnell nicht vergessen.

Von Beginn an gaben die Jungs wieder alles, doch der Gegner war wie so oft überlegen und schoss die Tore. Schon nach kurzer Zeit stand es 3:0 für Bischofsheim.

Doch dann wendete sich das Blatt und unsere Bemühungen wurden endlich belohnt. Nach einem super herausgespielten Angriff gelang es uns ein Tor zu erzielen. Aber nicht irgendein Tor, sondern unser erstes eigenes Tor als G2!

- Zwar hatten wir in den vergangenen Spielen schon Tore auf der Habenseite, doch die wurden damals von den ausgeliehenen Spielern der G1 gemacht –

Doch jetzt hatten wir es endlich aus eigener Kraft geschafft!

Die Kleinen freuten sich riesig und ich war verdammt stolz. Und das nicht nur, weil mein Sohn Gian-Luca das Tor erzielt hatte, sondern weil dieses Tor für die gute Leistung der gesamten Mannschaft stand!

Und nach der Pause sollte es damit nicht genug gewesen sein. Zwar hatte Bischofsheim noch vor der Halbzeit das 4:1 erzielt, doch nach dem Seitenwechsel gaben unsere Jungs nochmal richtig Gas und durch Tore von Pascal M. und Mauricio K. kamen wir bis auf 4:3 ran und machten das Spiel nochmal spannend. Doch dann hatten wir wie so oft das nachsehen, denn der gegnerische Trainer wechselte und brachte einen Spieler des älteren Jahrganges. Dieser machte das Spiel quasi im Alleingang und so stand es plötzlich wieder 8:3. Kurz vor Schluss gelang Gian-Luca aber dann doch noch ein weiteres Tor zum Endstand von 8:4. Trotz der Niederlage sahen

Fußball-JUGEND

die Jungs wie Sieger aus. Alle strahlten über das ganze Gesicht und ließen sich von den Eltern feiern! Das Spiel am darauffolgenden Samstag gegen VFR Kesselstadt II fiel wegen schlechtem Wetter aus und so war für uns die Zwischenrunde erstmal vorbei.

Für uns bedeutet das nun, dass wir die Fußballschuhe gegen Hallenschuhe tauschten. Doch nicht nur die Schuhe waren andere. In der Halle galten einige neuen Regeln, die wir ziemlich schnell verinnerlichen mussten, da wir am 28.11.15 beim Hallenturnier in Erlensee angemeldet waren.

Beim Tantec Cup in Erlensee traten 12 Mannschaften, aufgeteilt in drei Gruppen, gegeneinander an. In unserer Gruppe waren die JSG Hailer/Meerholz, die Spvgg Langenselbold und RW Großauheim. Unser erstes Spiel gegen die JSG Hailer/Meerholz war ziemlich ausgeglichen und endetet 0:0. In den darauffolgenden Spielen sah es nicht ganz so gut aus. Gegen die Spvgg Langenselbold verloren wir 0:8 und gegen RW Großauheim hieß es am Ende 0:3.

Zwar war das Turnier für uns an dieser Stelle zu Ende, doch die Jungs konnten stolz sein auf die Leistung die sie bei ihrem ersten Hallenturnier gezeigt haben. Grund zur Freude hatten trotzdem alle, denn am Ende erhielt jeder eine Medaille.

In den darauffolgenden Wochen fand die Hallenrunde des Hessischen Fußball Verbandes statt. Während dieser Zeit spielten wir in unterschiedlichen Hallen gegen die verschiedensten G-Jugend Mannschaften.

Da wir auch hier meistens gegen Mannschaft antraten die mit Spielern des älteren Jahrgangs bestückt waren, hatten wir kaum eine Chance.

Bis zum 27.02.16. In der Großsporthalle Erlensee trafen wir auf die JSG Rodenbach. Diese Mannschaft war die Erste, die auch mit Spielern des jüngeren Jahrgangs antrat. In einem Spiel, was sehr lange sehr ausgeglichen war, konnten wir am Ende durch ein Tor von Pascal M. als Sieger vom Platz gehen.

Die Freude der Spieler und auch die der Eltern war riesig. Endlich hatten wir unser erstes Tor in der Halle erzielt und damit

auch gleichzeitig das Spiel für uns entscheiden können.
Beim letzten Turnier in der Bertha von Suttner Halle in Nidderau gab es für die Kids noch einmal richtigen Grund zur Freunde, denn jeder erhielt eine Medaille!
Nach der Hallenrunde dauerte es nicht lange, bis wir wieder auf dem Rasenplatz trainierten. Da noch zwei Spiele der Zwischenrunde ausstanden, ging es am 09.04.16 mit dem Heimspiel gegen Germania Dörnigheim II gleich wieder richtig los.

Doch den Kindern war deutlich anzumerken, dass sie sich erst wieder daran gewöhnen mussten draußen zu spielen und so verloren wir in einem hart umkämpften Spiel deutlich mit 0:7.

Eine Woche später reisten wir nach Langenselbold. Dort liefen wir das erste Mal in unseren neuen giftgrünen Trikots auf, die von den Garelli Bonanza Freunden Nidderau gesponsert wurden.
Gegen Langenselbold lieferten wir ein super Spiel ab, aber der Ball wollte einfach nicht ins Tor. Am Ende verloren wir 4:0.
Nach diesem Spieltag war die Zwischenrunde vorbei und wir bekamen für die Rückrunde fünf neue Mannschaften zugelost.
Als erstes mussten wir gegen die SG Bruchköbel ran. In diesem Spiel schafften wir es endlich mal wieder Tore zu schießen. Mauricio K., Gian-Luca G. und Pascal M. versenkten den Ball im Tor. Am Ende mussten wir uns aber trotzdem 10:3 geschlagen geben.
Die beiden darauf folgenden Spiele waren dann eher zum vergessen. Erst mussten wir wieder gegen Langenselbold II ran und kurz danach hieß unser Gegner erneut Germania Dörnigheim II. Gegen Langenselbold verloren wir zu Hause mit 0:7 und in Dörnigheim hieß es am Ende 9:1.
Doch danach kamen zwei Spiele die es wirklich in sich hatten. Gegen die JSG Schöneck machten wir ein super Spiel und bis kurz vor Schluss stand es 1:1. Nachdem wir früh in Rückstand geraten waren, erzielte Pascal M. für uns den zwischenzeitlichen Ausgleich. Doch am Ende machte uns die Hitze schwer zu schaffen. Die Kinder waren einfach platt und da wir keine Auswechselspieler hatten verloren wir am Ende unglücklich mit 2:1.
Und auch im letzten Spiel der Saison ging es extrem knapp zu. Unser Gegner war Erlensee II. In einem super Spiel war es diesmal sogar so, dass wir durch Dawud S. in

Führung gingen. Doch kurz vor der Halbzeit konnte Erlensee noch ausgleichen. In der zweiten Halbzeit hatten wir dann einfach kein Glück. Trotz mehrerer guter Chancen verloren wir am Ende 2:1.

Nach dem Spiel gegen Erlensee war unsere erste gemeinsame Saison zu Ende. Eine lange und sehr spannende Saison wie ich finde. Die Kids haben sehr viel dazu gelernt und auch ich als Trainer habe jede Menge Erfahrung sammeln dürfen. Ich bin sehr stolz auf die Truppe und es macht mich sehr glücklich wenn ich sehe wie viel Spaß jeder einzelne am Fußball spielen hat. Ich hoffe auf viele weitere Spielzeiten und das sich die Kids auch mal mit einem Sieg belohnen!

Michael Glaser

Hartenfeller GmbH
Kiosk
Täglich frische Backwaren
Pressefachgeschäft · Lotto-Verkaufsstelle
Süßwaren · Tabakwaren · Getränke
Hermes-Paketshop
Eisenbahnstr. 2 · Tel. 06187/291447

„Bei mir finde Sie mehr Zäun' als Sie suche...“

Maintal-Bischofsheim
direkt an der Zufahrt zur A 66

Am Kreuzstein 82 – 84 (Gewerbegebiet West)
Tel. 06109/5081-31, Fax 06109/5081-33

ZAUNCENTRUM
günstig gut geschützt